

PLANTA BAIXA – ESTÚDIO
ESC.: 1/50

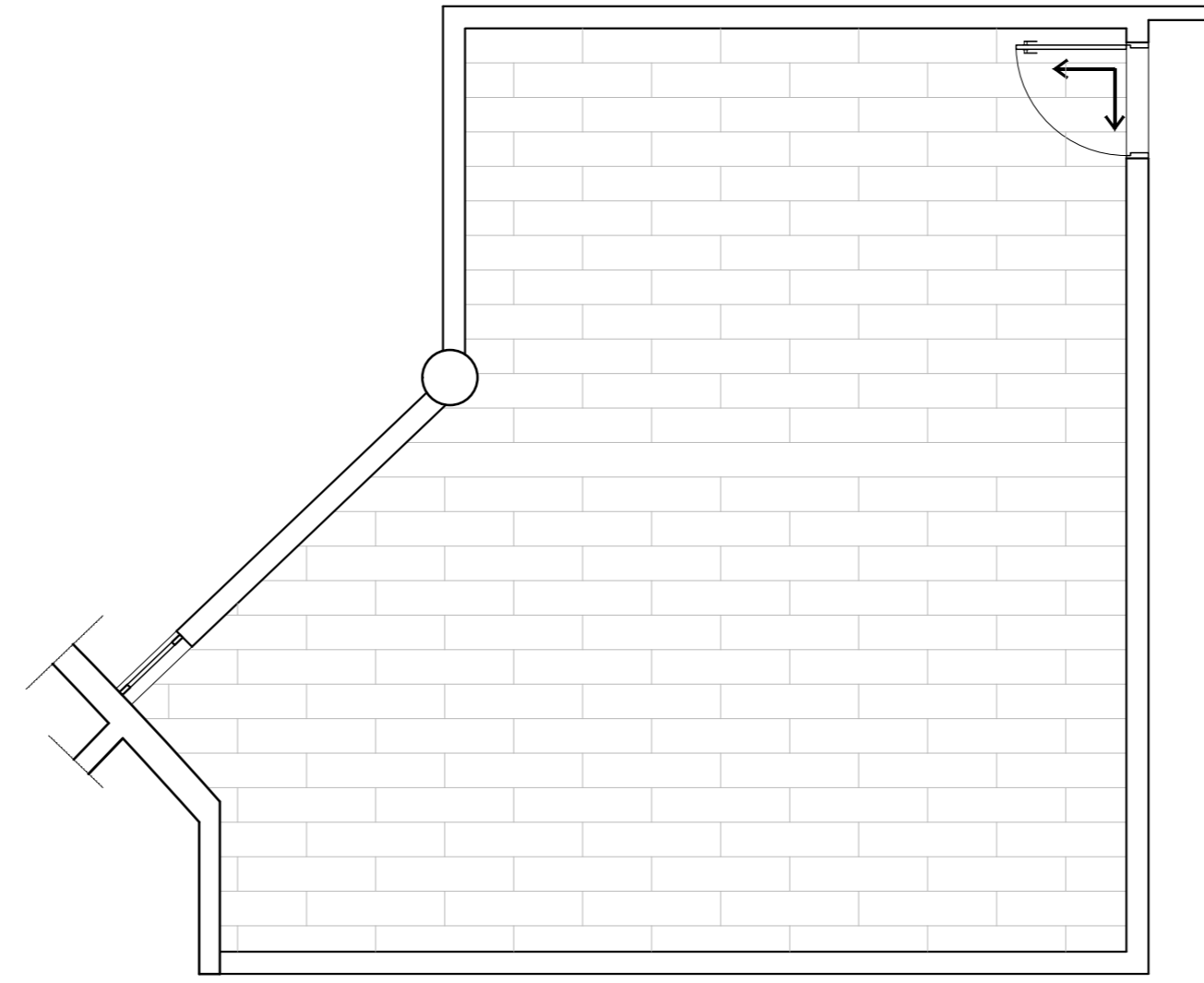

PLANTA PAGINAÇÃO – ESTÚDIO
ESC.: 1/50

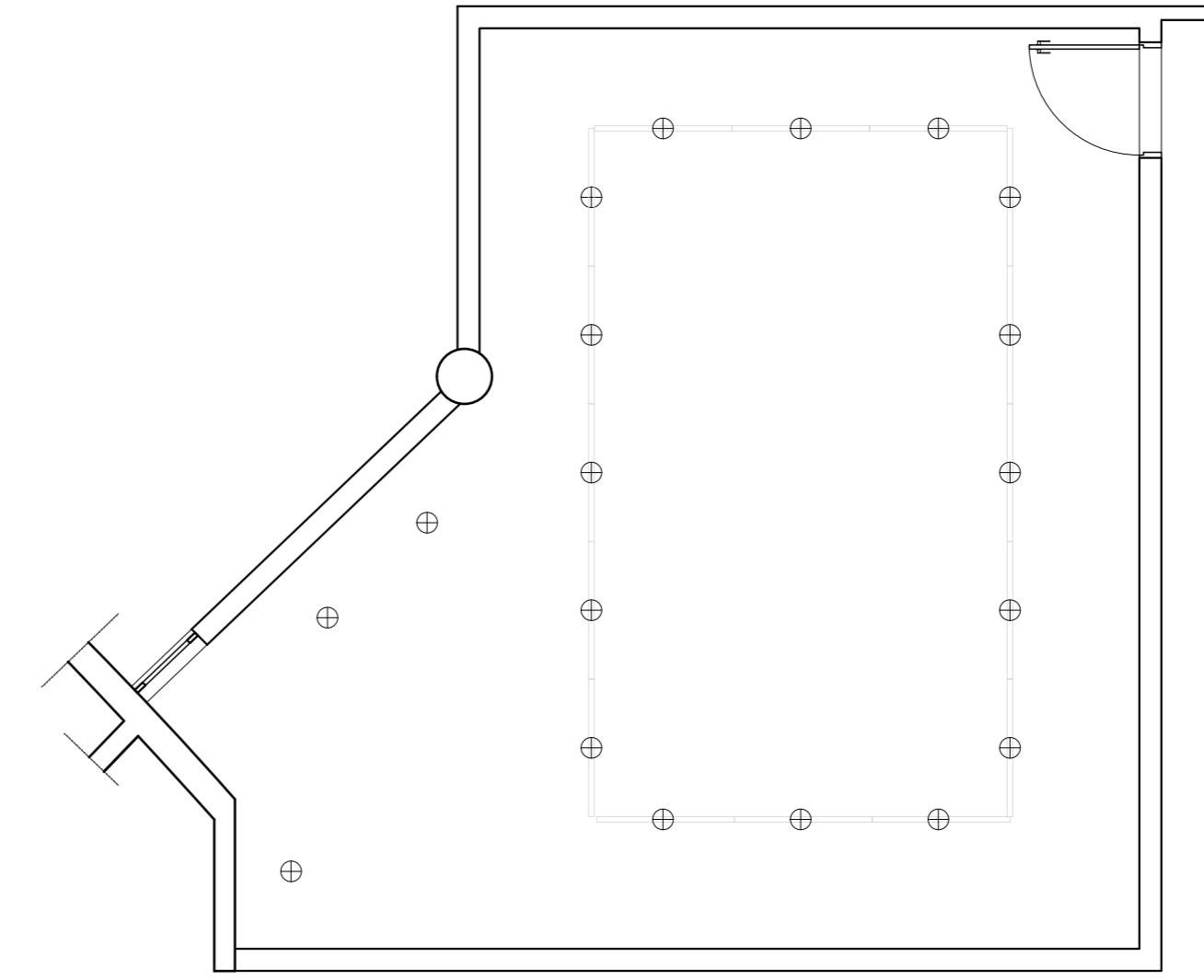

PLANTA FORRO – ESTÚDIO
ESC.: 1/50

- ESPECIFICAÇÕES:
- ▲ PAREDE ● PISO □ TETO
- PAREDE
I – PAINEL EM MDF 18MM
II – PAINEL REVESTIDO COM TECIDO LADY NA COR AZUL,
LINHA CREATIV DUBLADO COM ESPUMA ACÚSTICA.
III – PILARES REVESTIDOS COM FORMICA.
- PISO
00 – CARPETE EM PLACAS MODULADO, 22,80x91,44cm (P10m²),
INSTALADO CONFORME PAGINAÇÃO. REF. EL ESPARTANO – LINHA
INFINITY X 19 MOD.1801 COM FIO DE 6mm DE ALTURA E
ALTURA TOTAL DE 8mm
- TETO
A – GESSO ACARTONADO REVESTIDO COM MASSA E PINTURA.
COR: BRANCO FOSSO.
- PORTAS
P1 – PORTA PIVOTANTE EM MADEIRA (LxH) 160X240CM
- LUMINÁRIAS
● SPOT LED DE EMBUTIR REQUADO 10W – 3000K DIMERIZÁVEL – MHS
TILHO ELETRIFICADO PARA LUMINÁRIA

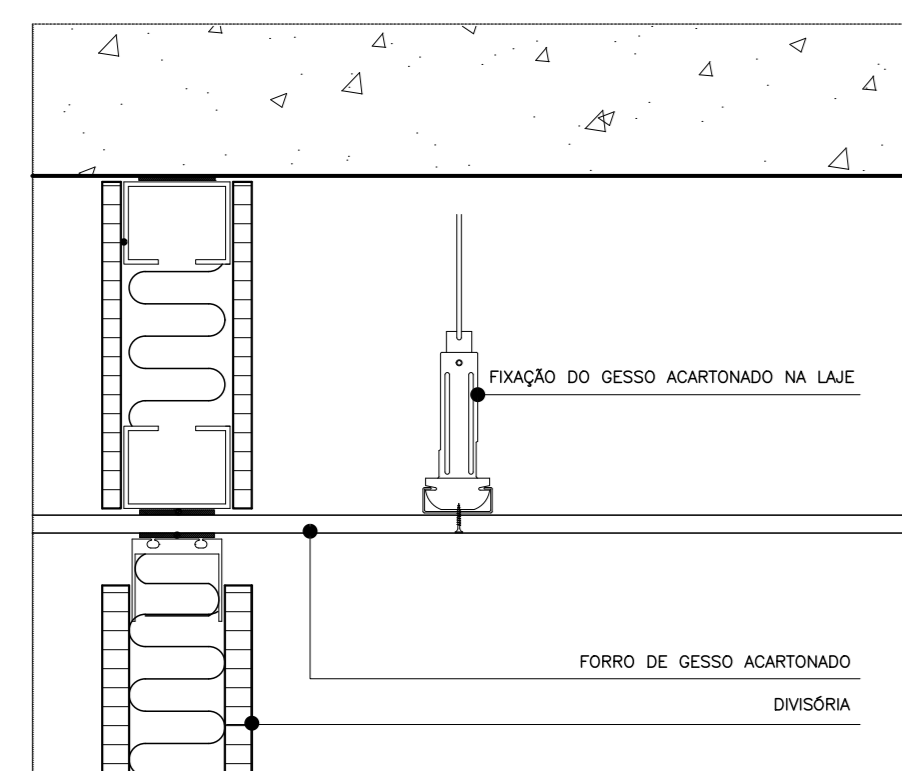

DETALHE FORRO ACARTONADO
ESC.: 1/5

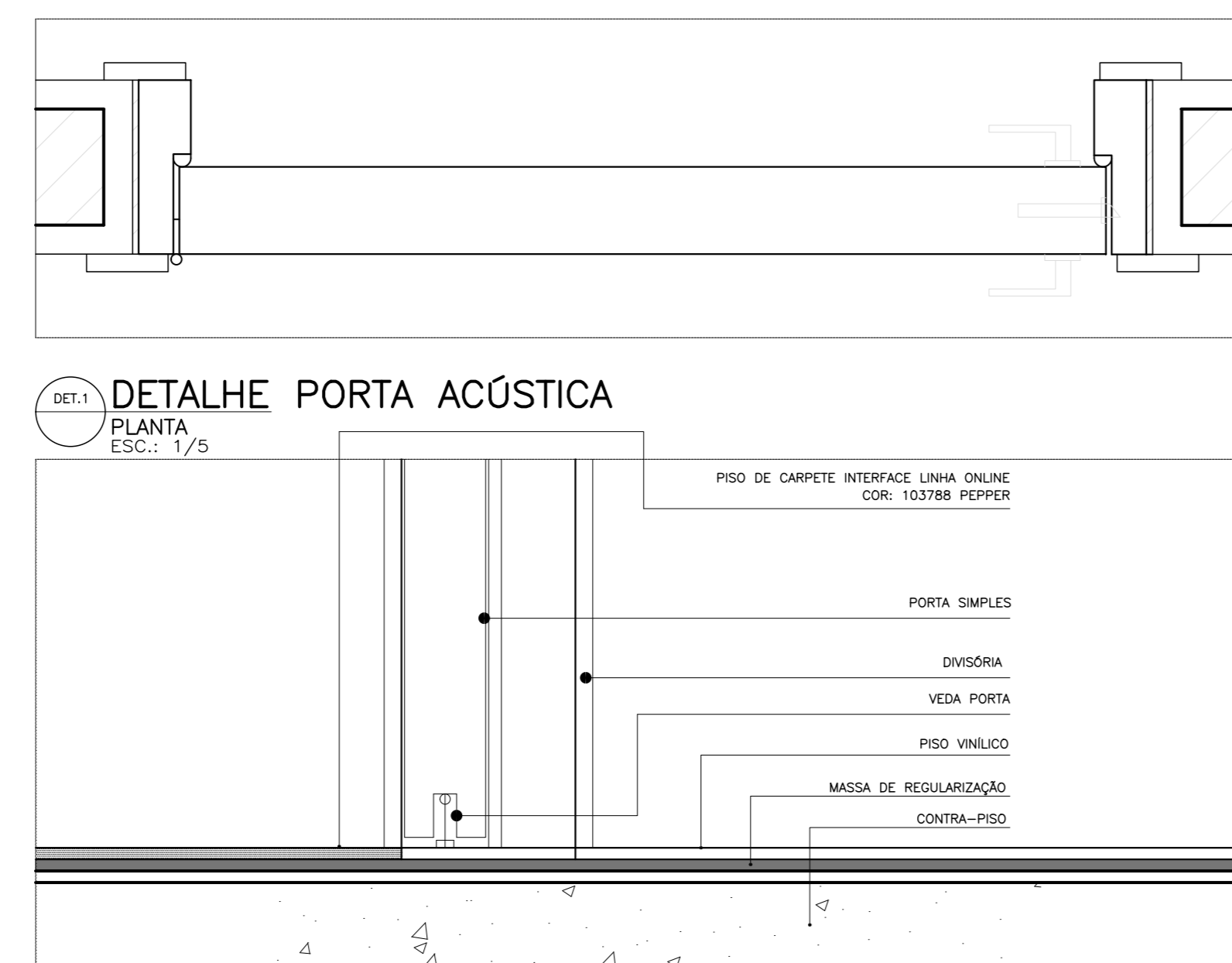

DET-2
PORTA ACÚSTICA
CORTES
ESC.: 1/5

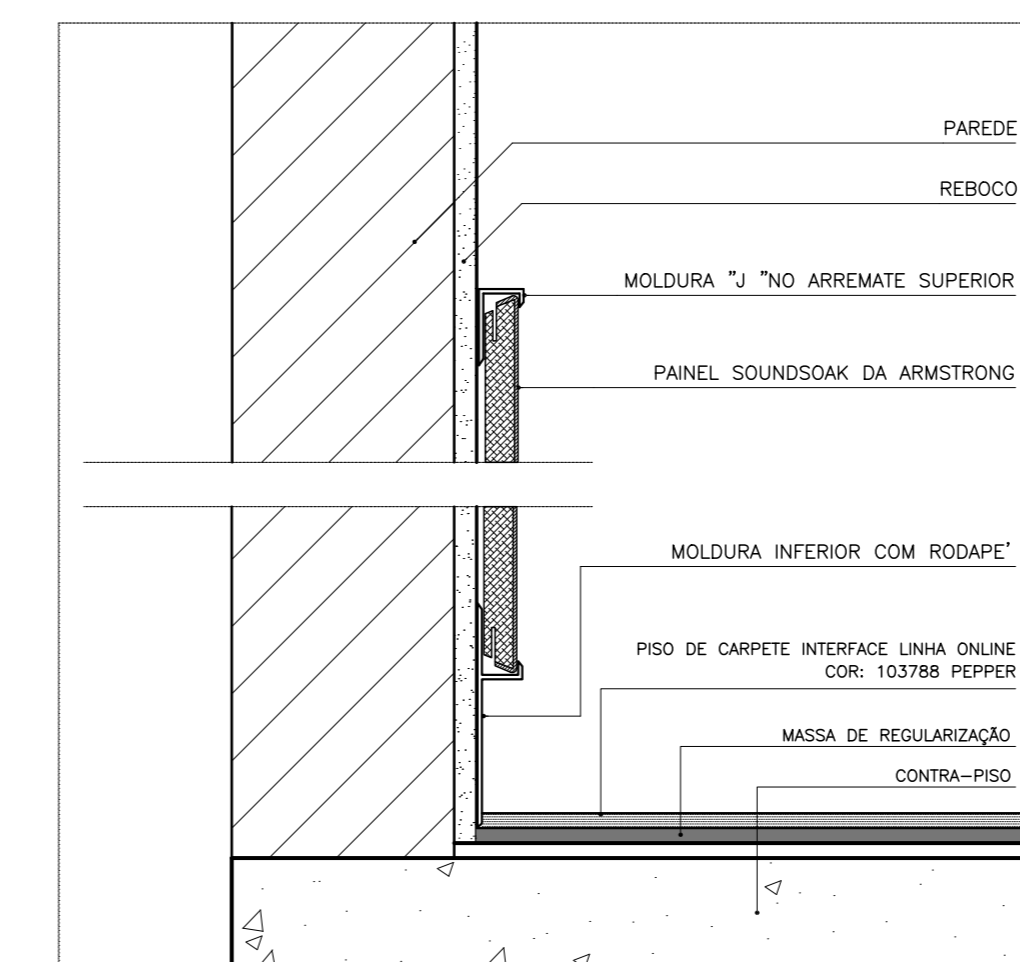

DET-3
ARREMATOS EXTREMIDADES DO PAINEL ACÚSTICO
ESC.: 1/5

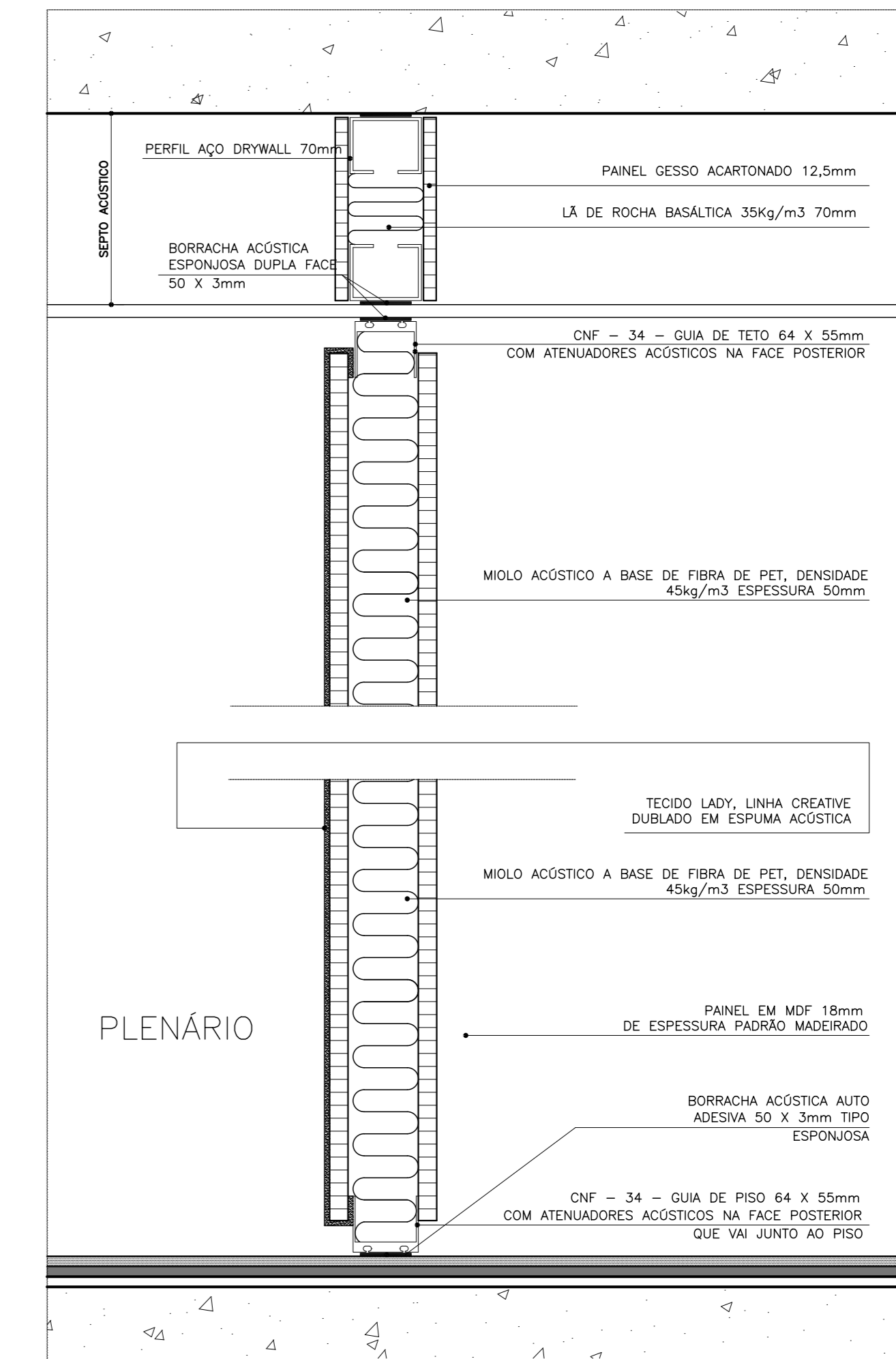

DET-4
DIVISÓRIA/LAMBRI
CORTES – PAINEL COM TECIDO PISO TETO – NF100
ESC.: 1/5

- LEGENDAS:
- ALVENARIA EXISTENTE
 - ALVENARIA A DEMOLIR
 - ALVENARIA A CONSTRUIR
 - GESSO ACARTONADO EXISTENTE
 - GESSO ACARTONADO A CONSTRUIR
 - PAREDE DIVISÓRIA A CONSTRUIR
- OBSERVAÇÕES:
- CONFERRIR DIMENSÕES NO LOCAL

REVISÃO	MODIFICAÇÃO	DATA	PROJETISTA	DESENHISTA	APROVADO
04					
03					
02					
01					

NOTAS

- COTAS EM CENTÍMETROS, NÍVEIS EM METROS.
- TODAS AS MEDIDAS DEVEM SER CONFERIDAS NA OBRA.
- AS COTAS DO DETALHAMENTO SEMPRE PREVALEM EM RELAÇÃO ÀS DO PROJETO BÁSICO.
- AS COTAS DO DESENHO SEMPRE PREVALEM EM RELAÇÃO À ESCALA.
- AS COTAS INDICAM SUPERFÍCIES ACABADAS.
- O DETALHAMENTO PARA CORRETO DESEMPENHO DO COLANTE É DE EXCLUSIVA RESPONSABILIDADE DOS FORNECEDORES.

COORDENAÇÃO:
Eng. José Eduardo Bernal de Souza
Departamento de Infraestrutura

COFFITO
CONSELHO FEDERAL DE FISIOTERAPIA E TERAPIA OCUPACIONAL
SIA TRECHO 17, VIA IA 4, LOTE 810
BRASILIA – DF

ARQUITETURA – REFORMA
DETALHAMENTO GERAL
ESTÚDIO / DIVISÓRIAS

COORDENAÇÃO: [] CATEGORIA: [] ESCALA: [] DATA: []

PROJETO EXECUTIVO: []

ÁREA PAV: []
ÁREA TOTAL: []

FEV.2023

ARC-06