

2 PAVIMENTO

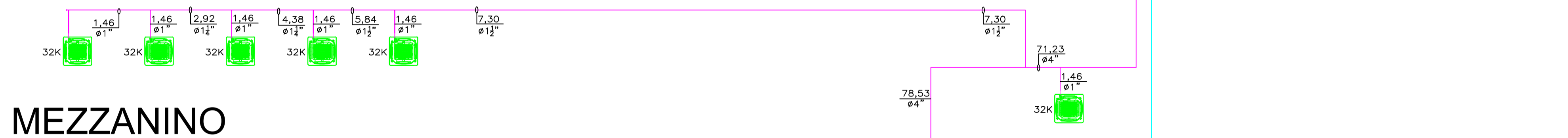

MEZZANINO

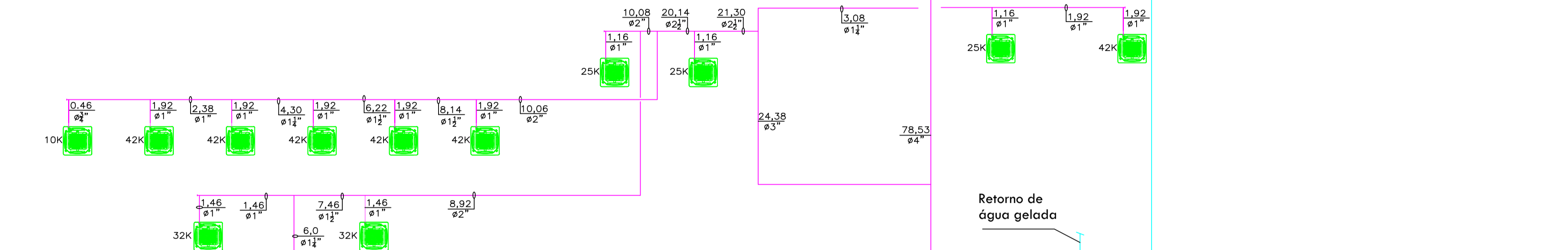

TÉRREO

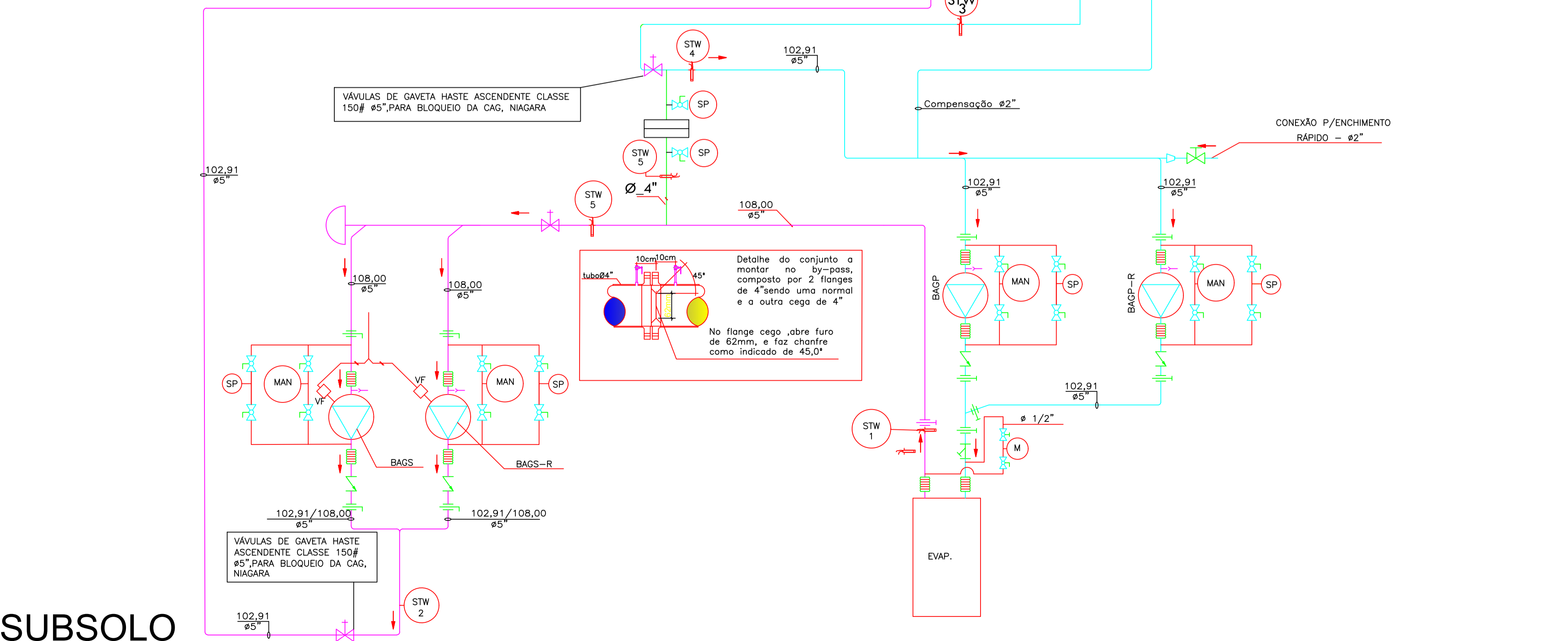

SUBSOLO

SIMBOLOGIA			
	- VÁLVULA DE BALANCEAMENTO REF: TOUR & ANDERSON		- CONJUNTO MOTO-BOMBA
	- VÁLVULA BORBOLETA ACIONAMENTO POR VOLANTE		- UNIDADE RESFRIADORA DE LÍQUIDO
	- VÁLVULA DE REGULAGEM E BALANCIAMENTO DE VAZÃO REF: TOUR & ANDERSON		- TORRE DE RESFRIAMENTO
	- VÁLVULA RETENÇÃO TIPO DUECHECK		- BOMBA DE ÁGUA CONDENSADA
	- VÁLVULA GAVET CL.150#H-STE ASC.		- TUBULAÇÃO
	- JUNTA DE EXPANSÃO EM BORRACHA		- MEDIDOR DE VAZÃO DE ÁGUA
	- FILTRO "Y" CL.125#		- SENSOR DE PRESSÃO P/ ÁGUA TUBULAÇÕES
	- REDUÇÃO R.C. E EXC.		- VARIADOR DE FREQUÊNCIA
	- SENTIDO DO FLUXO		- LEITOR EXTERNO BULBO SECO E UMIDADE EM TEMPO REAL
	- MANÔMETRO		- SENSOR DE TEMPERATURA DE ÁGUA
	- MANOVACUÔMETRO		- DETECTOR DE FLUXO DE ÁGUA
	- SENSOR DE NÍVEL		

QUADRO DE EVOLUÇÃO DOS DESENHOS				
Anti projeto	00	16/01/22	Fernando	Emissão inicial
Etapla Projeto	Rev.n°	Data	Rev.por	Observações

**SEDE COFFITO
EDIFÍCIO ADMINISTRATIVO**

Endereço:
SIA TRECHO 17 TRECHO IA4 LOTE 810

Proprietária:

Autor do projeto:
Termacon Projetos e Consultoria

Responsável técnico:
Fernando Rossi Tessaro
CREA: 9727/D-DF

Assinatura _____

Identificação do projeto:		PROJETO DE CLIMATIZAÇÃO	
Logotipo:	Conteúdo:	N° da prancha:	
	FLUXOGRAMA	14/20	
SIA, Quadra 3C, Área Especial 3/4, Ed. Columbus Center II, Sala 104, Brasília - DF, CEP.: 71.200-035, Fone: (61) 3042-1448		Desenhista: Welton Gomes	
REDE HIDRÁULICA			
PARTE 1			
Data:	Escala:	Arquivo:	
16/01/2022	SEM ESCALA	AVAC_14_COFFITO_HID_FLX_PB_R00	