

DETALHE DA COBERTURA DE ACESSO
ESC: 1/50

DETALHE DA COBERTURA DE ACESSO
ESC: 1/50

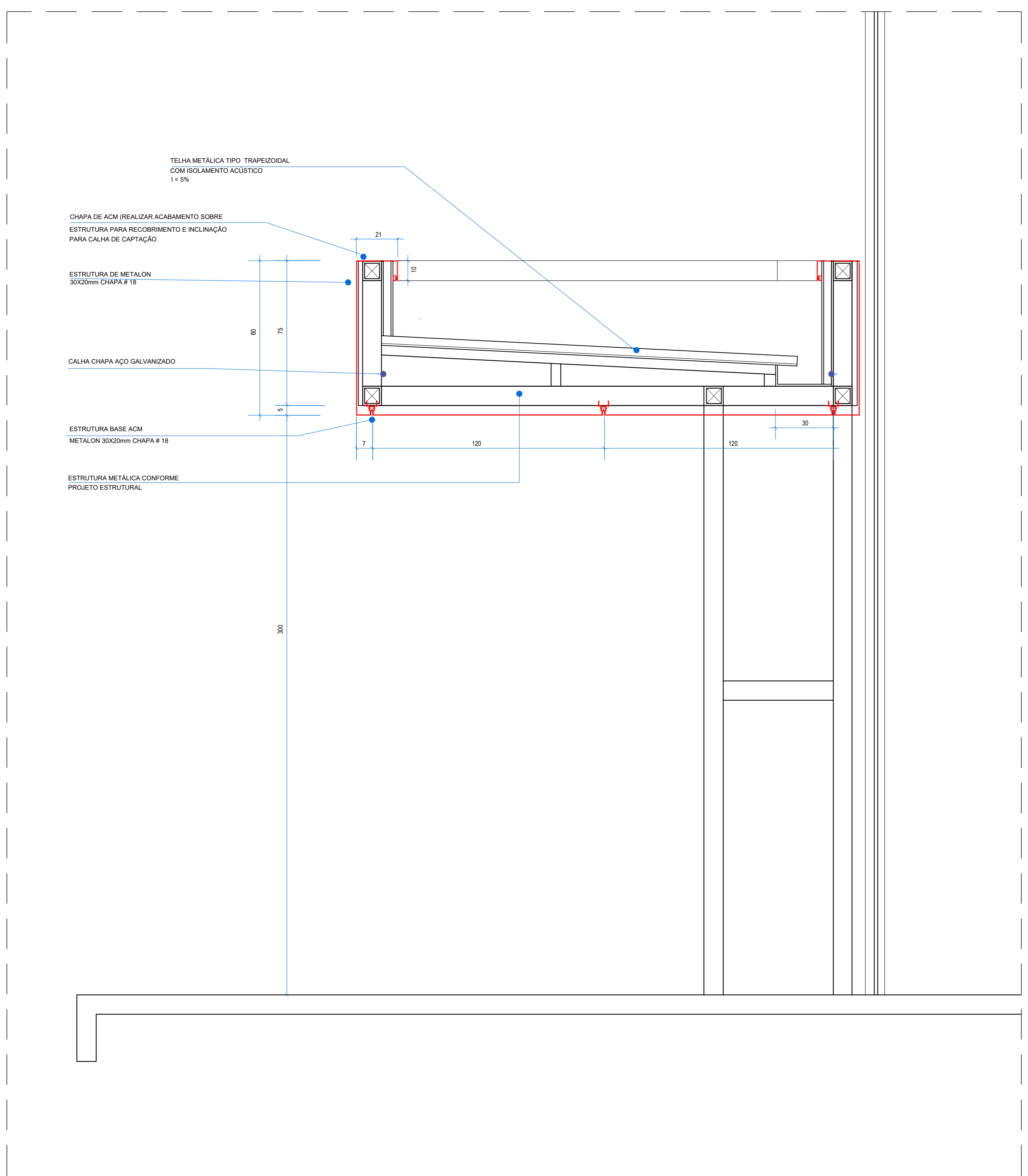

CORTE COBERTURA DE ACESSO
ESC: 1/50

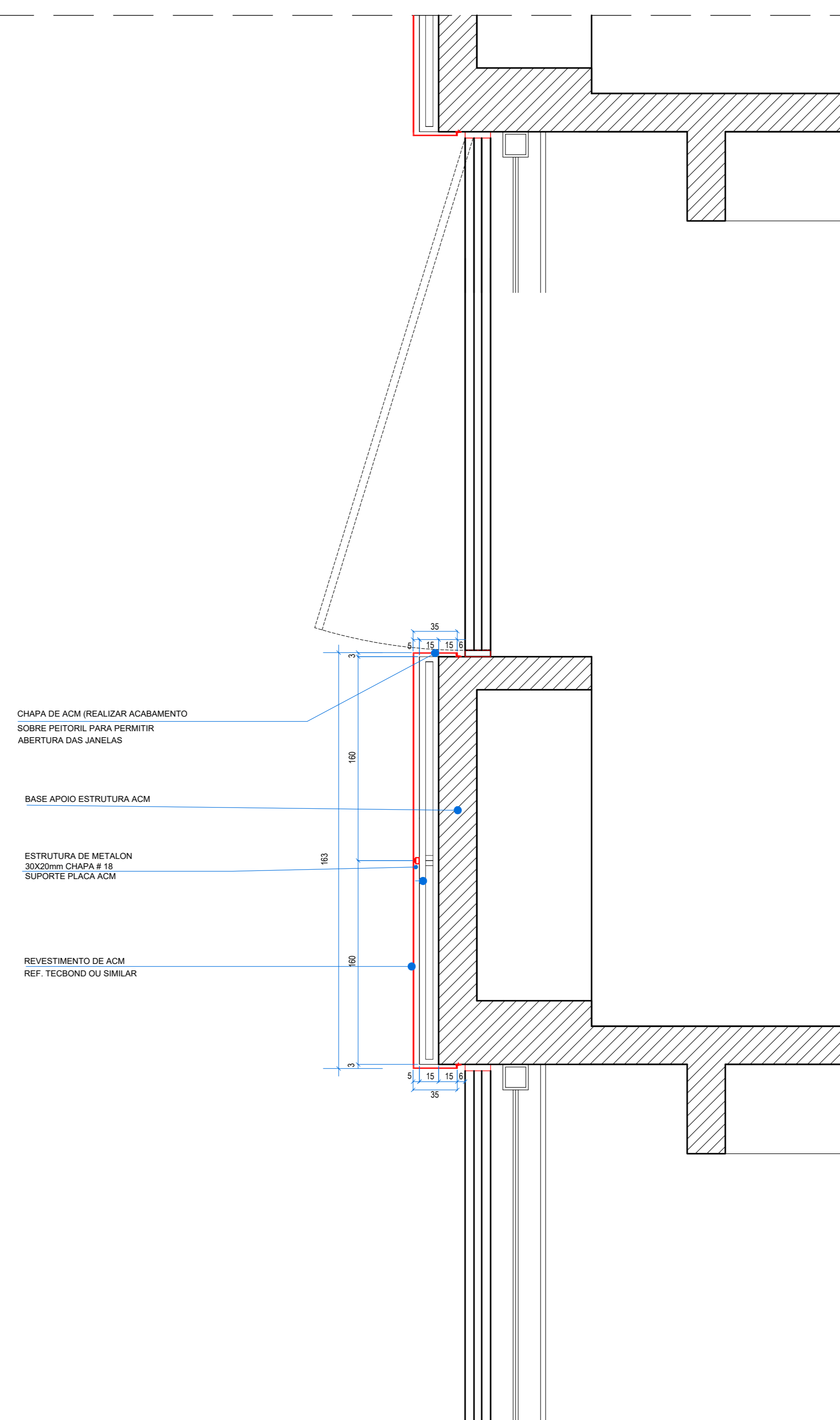

DETALHE ACM JANELAS
ESC: 1/12,5

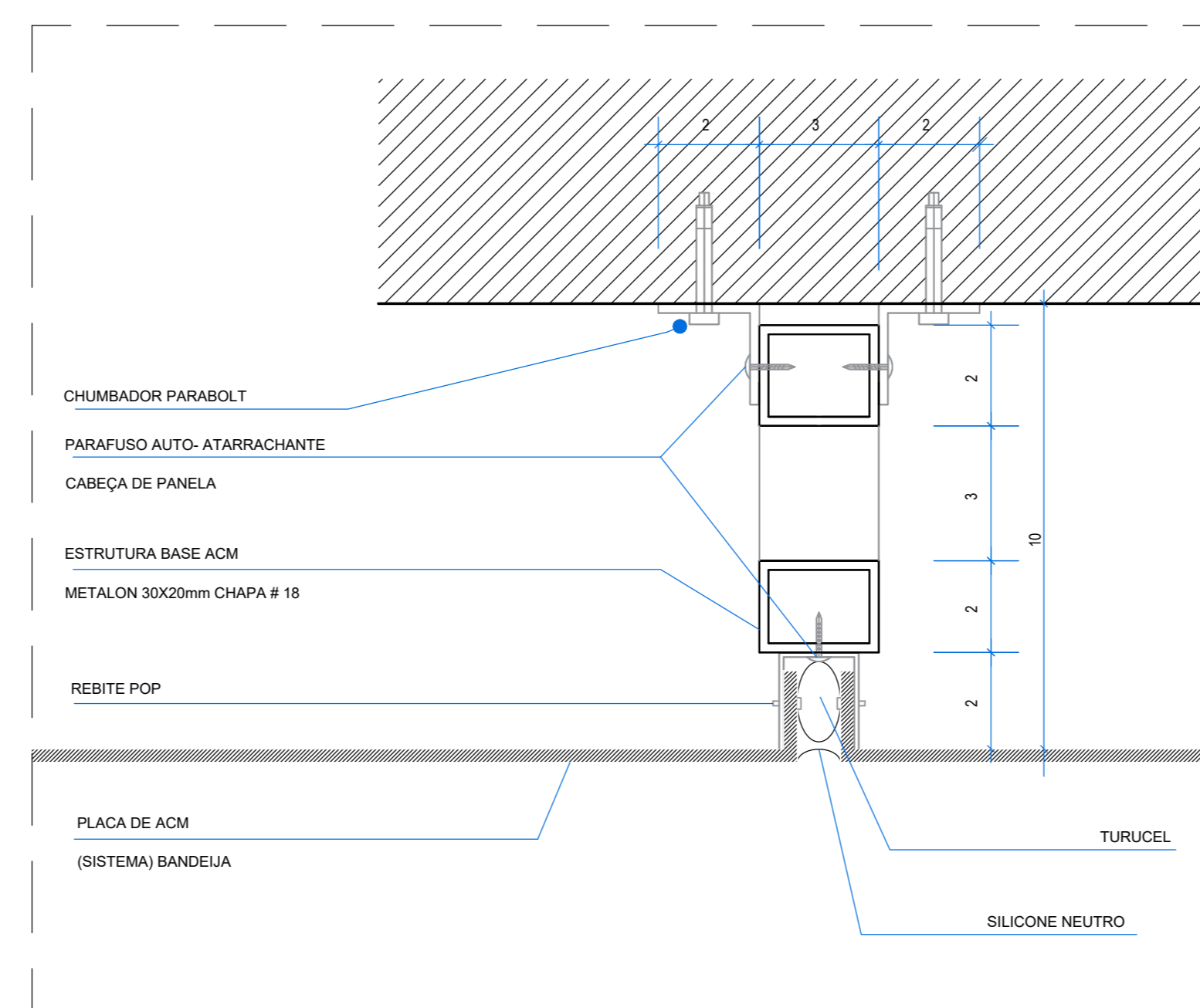

DETALHE FIXAÇÃO ACM
SEM ESCALA

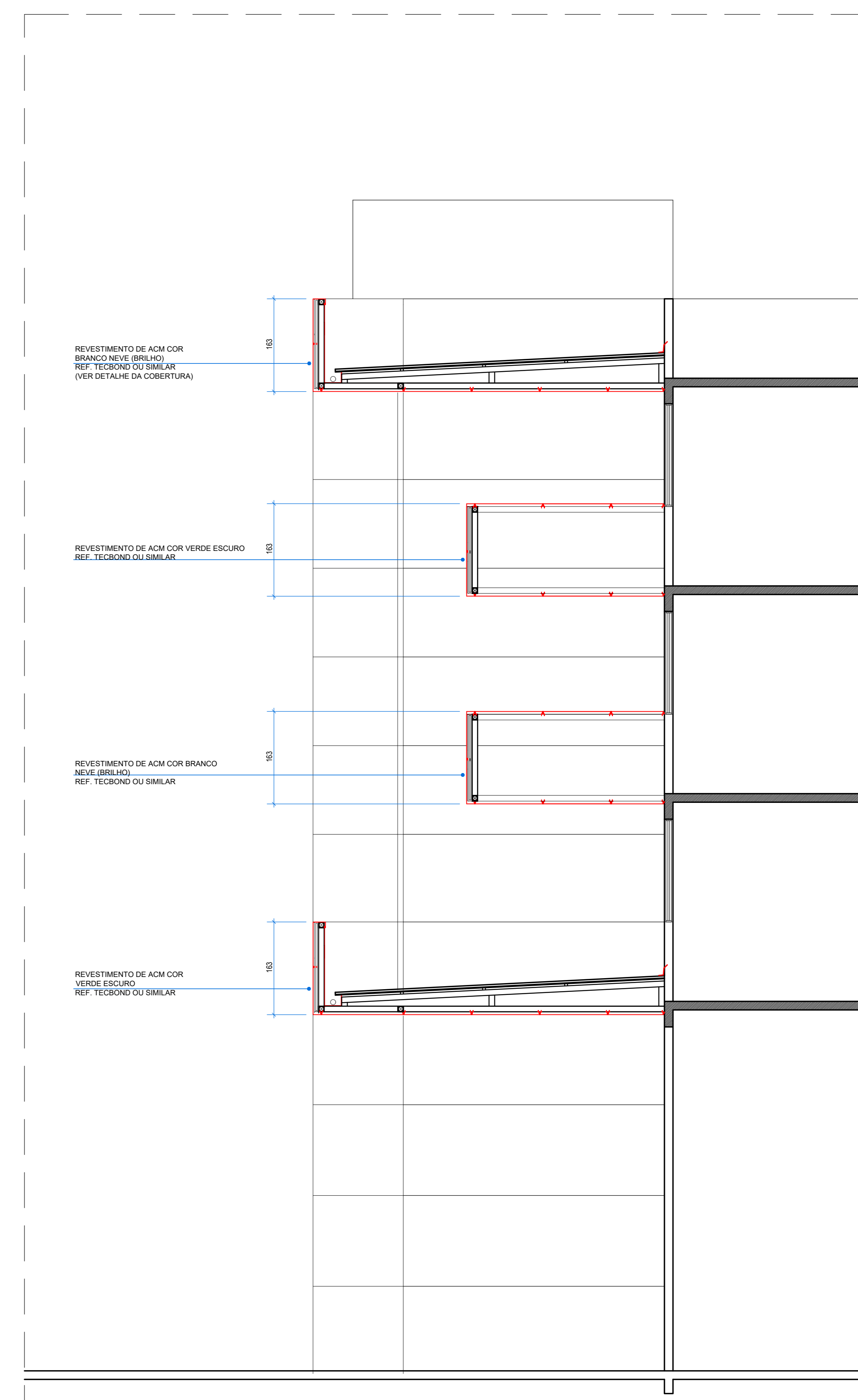

CORTE AA
ESC: 1/100

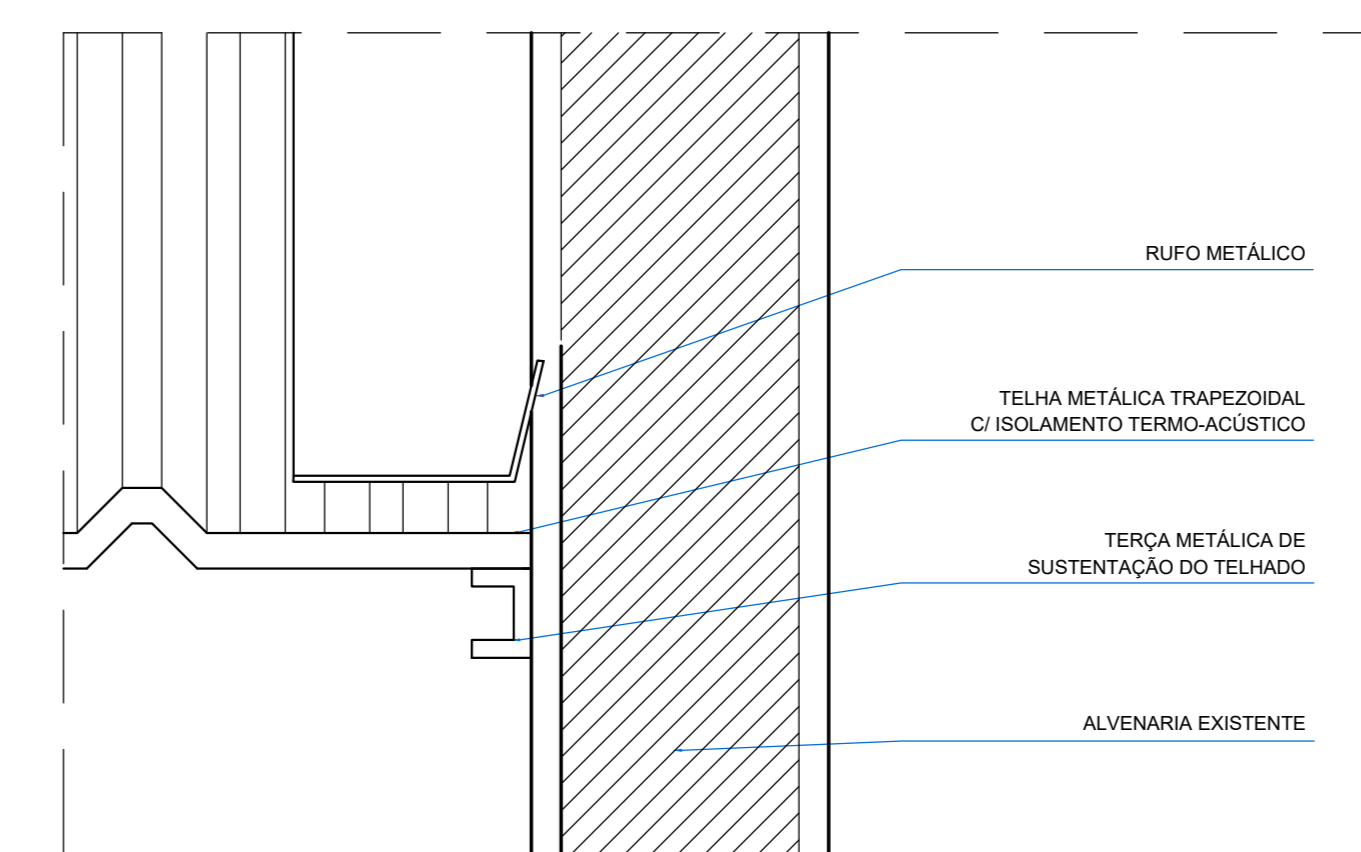

DETALHE DO RUFO
SEM ESCALA



COFFITO
Conselho Federal de Fisioterapia e Terapia Ocupacional

PROCESSO Nº 41.1882
CONTRATO Nº 17.7802
CONSELHO FEDERAL DE FISIOTERAPIA E TERAPIA OCUPACIONAL - COFFITO
APROVADO
EM _____

ARQUITETURA - FACHADA COFFITO

Endereço: SRTVS, 701, Conjunto L, Edifício Assis Chateaubriand, Bloco 2, Sala 602 - CEP 70340-909 - BRASÍLIA - DF

Proprietário:
PROPRIETÁRIO - CONSELHO FEDERAL DE FISIOTERAPIA E TERAPIA OCUPACIONAL - COFFITO

Ativ. do projeto:
ARQUITETO E URBANISTA - RENATO ESTEBAN DA SILVA CARRASCO - CAU 110133-1

Responsável Técnico:
ARQUITETO E URBANISTA - RENATO ESTEBAN DA SILVA CARRASCO - CAU 110133-1

LOCALIZAÇÃO DOS PAVES

| TÉRREO | |
|------------|-----------------------------|
| CONTEÚDO: | ÁREA DO TERRENO ORIGINAL: |
| DETALHES | ÁREA DO TERRENO POR DOAÇÃO: |
| | ÁREA TOTAL DA CONSTRUÇÃO: |
| | ÁREA PAVIMENTADA: |
| PROJETO: | DATA: |
| IMPRESSÃO: | SERIAL: |

7/10



CONCÊNTRICA
PROJETOS INTEGRADOS