

ELEVAÇÃO 01
ESC.: 1/100

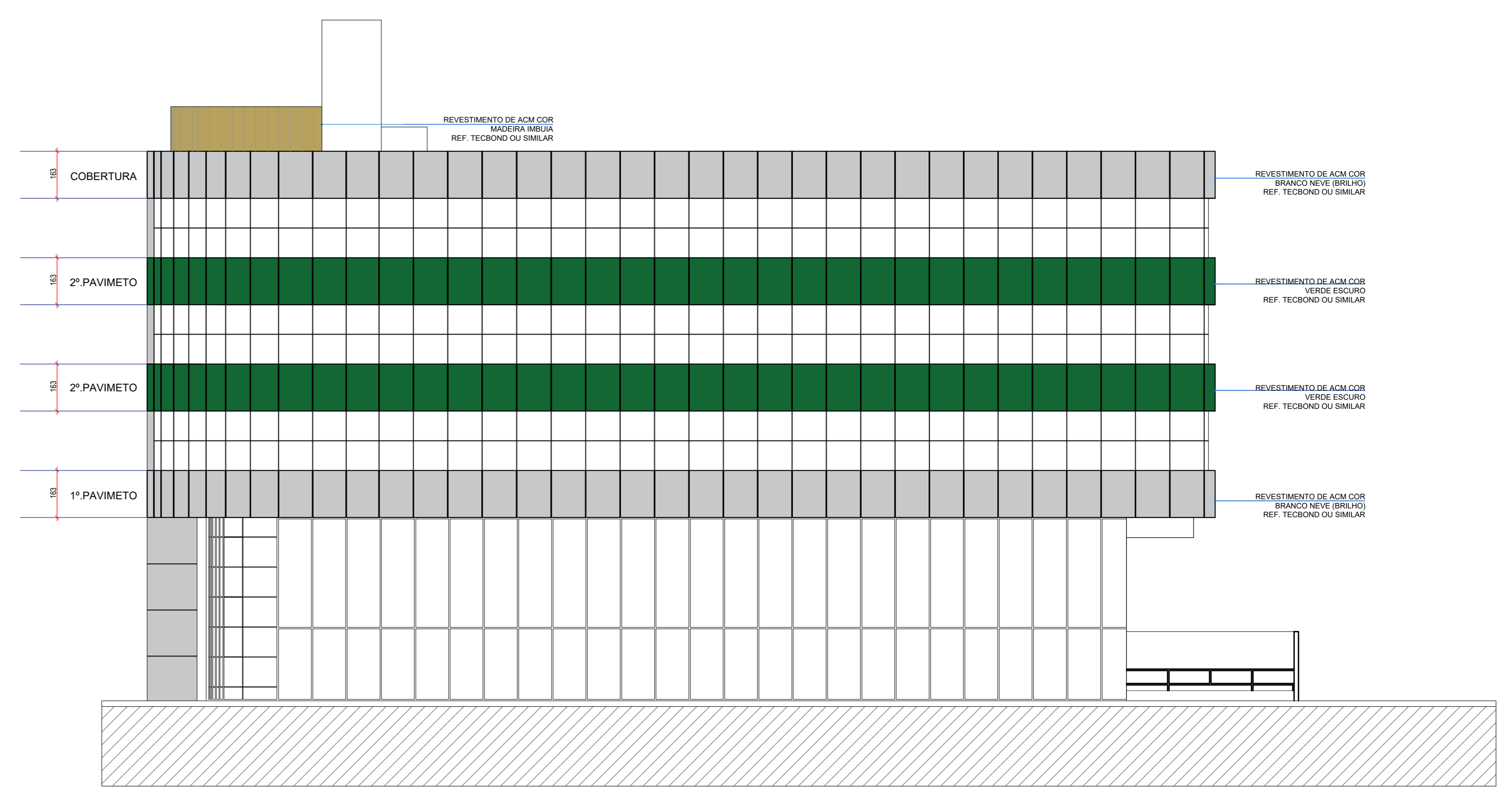

ELEVAÇÃO 02
ESC.: 1/100

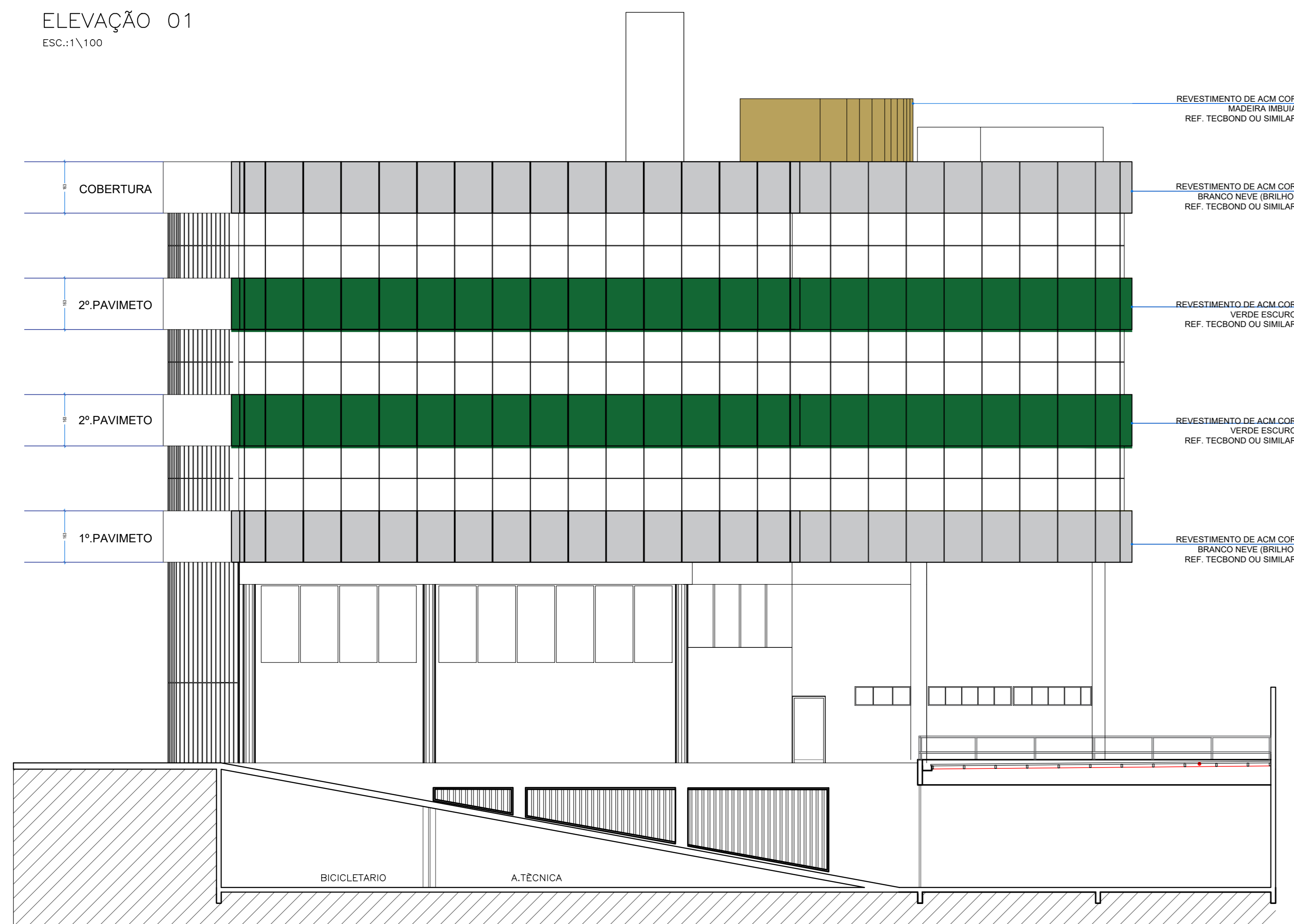

ELEVAÇÃO 03
ESC.: 1/200

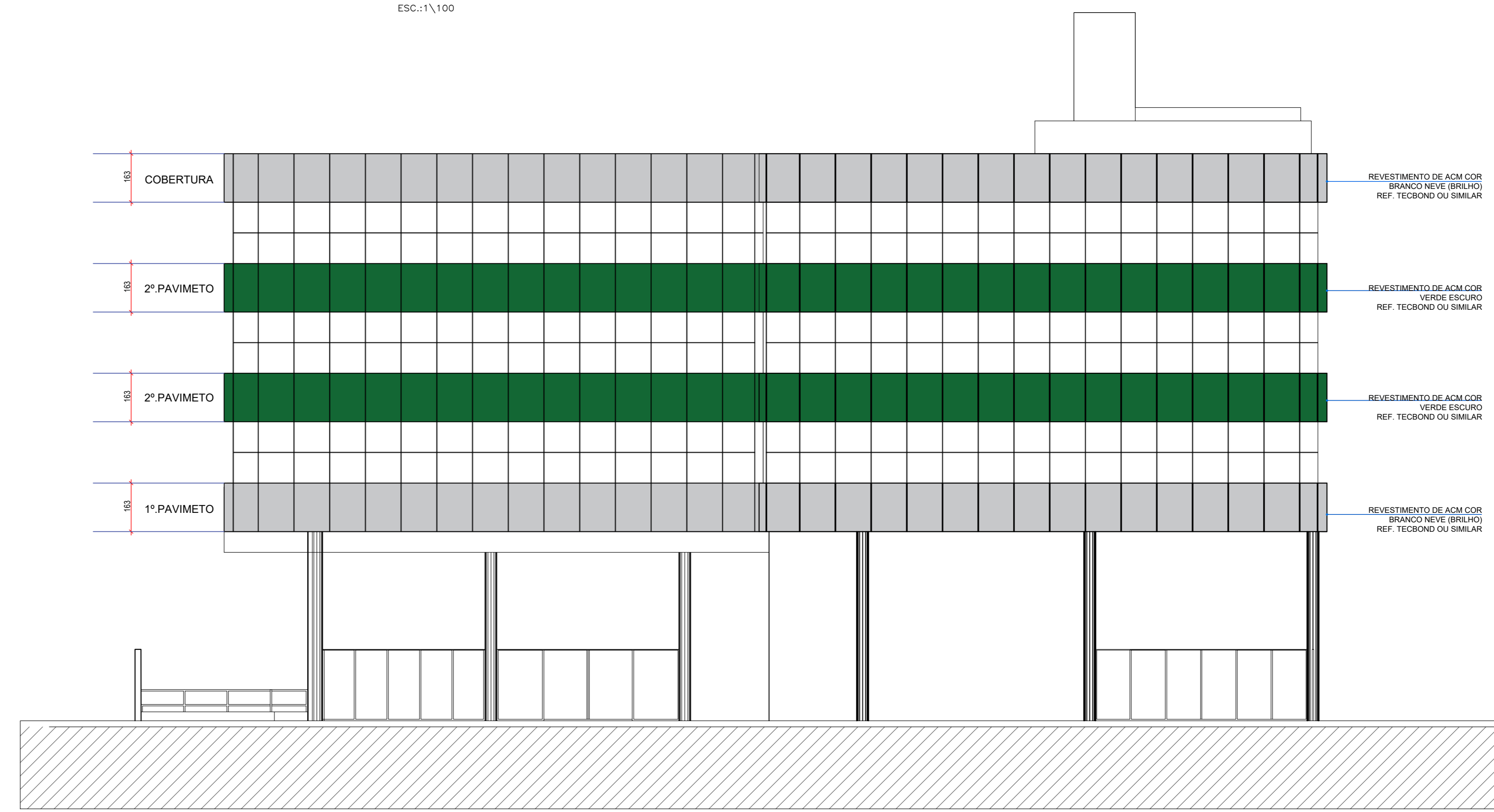

ELEVAÇÃO 04
ESC.: 1/100



PROCESSO Nº 41/2022
CONVÊNIO Nº 11/2022
CONSELHO FEDERAL DE FISIOTERAPIA E TERAPIA
OCUPACIONAL - COFFITO
APROVADO
EM _____

ARQUITETURA - FACHADA COFFITO

Endereço: SRTVS, 701, Conjunto L, Edifício Assis Chateaubriand, Bloco 2, Sala 602 - CEP 70340-906 - BRASÍLIA - DF

Proprietário: PROPRIETÁRIO - CONSELHO FEDERAL DE FISIOTERAPIA E TERAPIA OCUPACIONAL - COFFITO

Autor do projeto: ARQUITETO E URBANISTA - RENATO ESTEBAN DA SILVA CARRASCO - CAU 110133-1

Responsável Técnico: ARQUITETO E URBANISTA - RENATO ESTEBAN DA SILVA CARRASCO - CAU 110133-1

COORDENADOR		TERREÇO	
	CONTEÚDO:	ÁREA DO TERRENO ORIGINAL:	10/10
	FACHADAS:	ÁREA DO TERRENO POR DOAÇÃO:	
	MAQUETES:	ÁREA TOTAL DA CONSTRUÇÃO:	
		ÁREA PERMANENTE:	
	PROJETO:	DATA:	
		DESENHO:	